

ROČNÍ ZPRÁVA

o činnosti a hospodaření za rok 2005

zpracovaná v souladu s § 21 zákona č.218/2000 Sb., O rozpočtových pravidlech

Název zpracovatele:	Zotavovna Věžeňské služby České republiky Praha
Adresa sídla:	Na Květnici, č.p. 1105/10, Praha 4 - Nusle, PSČ 140 00
Identifikační číslo org.:	65997964
Poštovní adresa:	Zotavovna VS ČR Praha, Na Květnici 1105/10, Praha 4 - Nusle, 140 00
Telefonní spojení:	261214506
Faxové spojení:	261033785
Elektronická pošta:	kvetnice@grvs.justice.cz , zotvspha.red@volny.cz
Internetové stránky:	www.zotavovna.com
Úřední hodiny:	7,00 hodin - 22,00 hodin
Způsob řízení:	Příspěvková organizace - statutární orgán

Část I.

Organizační struktura

.....

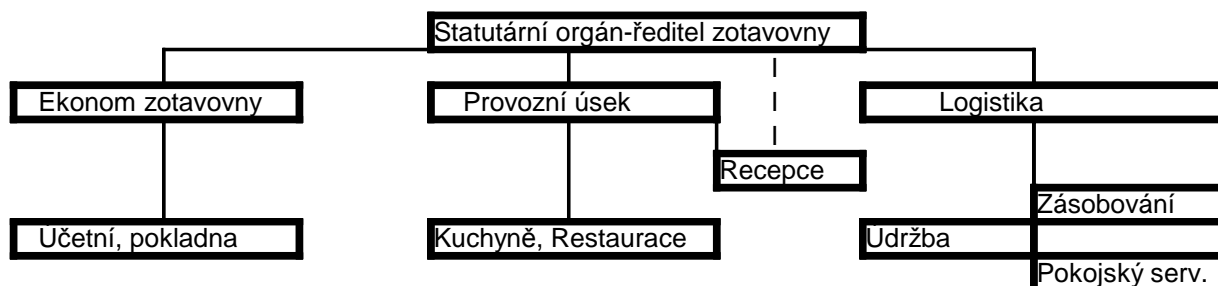

Přehled hlavních činností

.....

Zotavovna VS ČR Praha ve své hlavní činnosti poskytuje ubytovací a stravovací služby přednostně pro preventivní rehabilitace zaměstnanců, pracovní porady a služební akce Věžeňské služby České republiky, školící a pracovní akce ministerstva spravedlnosti ČR.

Část II.

Základní personální údaje

1. Členění zaměstnanců podle věku a pohlaví - stav k 31.12.2005

věk	muži	ženy	celkem	%
do 20 let				
21 - 30 let	2	3	5	20,83
31 - 40 let	1	1	2	8,33
41 - 50 let	2	4	6	25,00
51 - 60 let	4	6	10	41,66
61 let a více	1		1	4,18
celkem			24	100
%	10	14		x

2. Členění zaměstnanců podle vzdělání a pohlaví - stav k 31.12.2005

vzdělání dosažené	muži	ženy	celkem	%
základní		1	1	4,18
vyučen	4	6	10	41,66
střední odborné	4	2	6	25,00
úplné střední		2	2	8,33
úplné střední odborné	3	1	4	16,65
vyšší odborné		1	1	4,18
vysokoškolské				
celkem	11	13	24	100

3. Celkový údaj o průměrných platech k 31.12.2005

	celkem
průměrný hrubý měsíční plat	16.266,-
průměrný hrubý měsíční plat soudce/státního zástupce/ příslušníka	
průměrný hrubý měsíční plat kategorie ostatních zaměstnanců	16.266,-

4. Celkový údaj o vzniku a skončení pracovních poměrů zaměstnanců k 31.12.2005

	Počet
Nástupy	3
Odchody	4

5. Trvání pracovního poměru zaměstnanců - stav k

31.12.2005

Doba trvání	Počet	%
do 5 let	4	16,65
do 10 let	13	54,15
do 15 let	7	29,20
do 20 let		
nad 20 let		
celkem	24	100

6. Jazykové znalosti zaměstnanců

Počty vybraných míst, pro které byl stanoven kvalifikační požadavek standardizované jazykové zkoušky, seřazených podle úrovně znalostí	celkový počet stanovených požadavků na pracov.místa				
	1.stupeň	2.stupeň	3.stupeň	4.stupeň	
anglický jazyk	1				1
německý jazyk					
francouzský jazyk					
další jazyky					
celkem	1				1

7. Členění zaměstnanců podle kategorií

	Fyzické stavy	Průměrné přepočtené počty
Systemizované počty zaměstnanců	28	x
z toho soudci/státní zástupci/příslušníci		x
ostatní zaměstnanci	28	x
Rozpočtově zajištěné počty zaměstnanců	18	18
z toho soudci/státní zástupci/příslušníci		
ostatní zaměstnanci	18	18

Část III.**A. Majetek**

Vyžití majetku zotavovny:

.....

Majetek zotavovny je využíván v souladu se zřizovací listinou.

Účetní metoda odepisování majetku:

Odepisování majetku se provádí pomocí účetních odpisů.

Nemovitosti:

Nemovitost je spojena s věcným břemenem ve prospěch PTE a.s., Praha 3 z důvodu výměníkové stanice tepla a TUV.

Převody vlastnictví nebyly v roce 2005 uskutečněny.

Technické zhodnocení bylo provedeno v oblasti ubytovací části, kde byly provedeny modernizace čtyř apartmánů. Dále bylo vybaveno jedno patro novými postelovými sety.

B. Pohledávky

Pohledávky za rozpočtovými příjmy a ostatní

	v tis.Kč
Celková hodnota pohledávek	266
Celková hodnota pohledávek po lhůtě splatnosti	35
Hodnota pohledávek za dlužníky v konkursním řízení	0
Hodnota pohledávek, které jsou předmětem právních sporů	0
Hodnota pohledávek, která byla přihlášena věřiteli do vyrovnání	0
Celková hodnota odepsaných pohledávek	0

Pohledávky

odvedené do státního rozpočtu a vykazovaných v kapitole Všeobecná pokladní správa, vedených správcem kapitoly a jím řízenými organizačními složkami státu o poplatcích v řízení správním, soudních poplatcích a pokutách

	v tis. Kč
Předpis	0
Inkaso	0
Nedoplatek	0

Komentář:

Dobití pohledávek bylo provedeno soudní cestou (1 kauza), dále bylo použito upomínek a prostředků uložených zákonem (upomínka, splátkový kalendář, vzájemný zápočet).

C. Závazky

	v tis.Kč
Celková hodnota závazku	72
Celková hodnota závazku po lhůtě splatnosti	0

Komentář k závazkům po lhůtě splatnosti:

Ke dni 31.12.2005 nevykazovala Zotavovna VS ČR žádné závazky po lhůtě splatnosti.

Část IV.

Údaje o rozpočtu příjmů a výdajů

Přehled rozepsaných závazných ukazatelů

Ukazatel	Rozpočet		Skutečnost
	schválený	po změnách	
	1.	2.	3.
Souhrnné ukazatele			
Příjmy nedaňové, kapitálové a přijaté dotace	5 480	730	6 210
Příjmy z pojistného na sociální zabezpečení			
z toho Pojistné na důchodové zabezpečení			
Výdaje celkem			
Jednotné dílčí ukazatele			
Platy zaměstnanců a ostatní platby za provedenou práci	4 750 731	4 750 731	4 750 731
z toho platy zaměstnanců	66 225	66 225	66 225
Povinné pojistné placené zaměstnavatelem	1 663 392	1 663 392	1 663 392
Převod fondu kulturních a sociálních potřeb	93 690	93 690	93 690
Výdaje na financování programů (ISPROFIN)	0	0	0

Příloha: Rozvaha
Výkaz zisku a ztráty
Tvorba a čerpání FKSP

ROZVAHA (BALANCE)
organizačních složek státu, státních fondů, územních samosprávných celků
a příspěvkových organizací
(v Kč na dvě desetinná místa)
sestavená k 31.12.2005
IČO
65997964

Název nadřízeného orgánu:
Název účetní jednotky: Zotavovna VS ČR Praha
Sídlo: Na Květnici 1105
140 67 Praha 4, Nusle
Právní forma: příspěvková organizace
Předmět činnosti:

Název položky	Účet Položka číslo	Stav k 1.1.	Stav k
A K T I V A			
A. STÁLÁ AKTIVA			
součet položek 9 + 15 + 26 + 33 + 41	1	17 098 085,88	16 428 302,30
1. Dlouhodobý nehmotný majetek			
Nehmotné výsledky výzkumu a vývoje	(012) 2		
Software	(013) 3	253 250,00	253 250,00
Ocenitelná práva	(014) 4		
Drobný dlouhodobý nehmotný majetek	(018) 5	168 545,88	168 545,88

Ostatní dlouhodobý nehmotný majetek	(019)	6	108 545.85	108 545.85
Nedokončený dlouhodobý nehmotný majetek	(041)	7		
Poskytnuté zálohy na dlouhodobý nehmotný majetek	(051)	8		
Dlouhodobý nehmotný majetek celkem		9	421 795.85	421 795.85
součet položek 2 až 8				
2. Oprávky k dlouhodobému nehmotnému majetku				
Oprávkky k nehmotným výsledkům výzkumu a vývoje	(072)	10		
Oprávkky k softwaru	(073)	11	-253 250.00	-253 250.00
Oprávkky k ocenitelným právům	(074)	12		
Oprávkky k drobnému dlouhodobému nehmotnému majetku	(078)	13	-168 545.85	-168 545.85
Oprávkky k ostatnímu dlouhodobému nehmotnému majetku	(079)	14		
Oprávkky k dlouhodobému nehmotnému majetku celkem		15	-421 795.85	-421 795.85
součet položek 10 až 14				

IČ: 65997964 65 - ROZVAHA (BALANCE) 7S, státních fondů, ÚSC a PO (v Kč nřívě des. místa) sestavená k 31.12.2005
Zotavovna VS ČR Praha

Název položky	Účet	Položka číslo	Stav k 1.1.	Stav k
3. Dlouhodobý hmotný majetek				
Pozemky	(031)	16	2 648 430.00	2 648 430.00
Umělecká díla a předměty	(032)	17		
Stavby	(021)	18	24 029 336.60	24 029 336.60
Samostatné movité věci a soubory movitých věcí	(022)	19	5 879 685.50	5 865 201.82
Pěstitelské celky trvalých porostů	(025)	20		
Základní stádo a tažná zvířata	(026)	21		
Drobný dlouhodobý hmotný majetek	(028)	22	2 201 321.08	2 236 057.68
Ostatní dlouhodobý hmotný majetek	(029)	23		
Nedokončený dlouhodobý hmotný majetek	(042)	24	83 193.28	83 193.28
Poskytnuté zálohy na dlouhodobý hmotný majetek	(052)	25		
Dlouhodobý hmotný majetek celkem		26	34 841 966.46	34 862 219.38
součet položek 16 až 25				
4. Oprávky k dlouhodobému hmotnému majetku				
Oprávkky ke stavbám	(081)	27	-10 065 558.00	-10 882 566.00
Oprávkky k samostat. movitým věcem a souborům movitých věcí	(082)	28	-5 477 001.50	-5 331 015.40
Oprávkky k pěstitelským celkům trvalých porostů	(085)	29		
Oprávkky k základnímu stádu a tažným zvířatům	(086)	30		
Oprávkky k drobnému dlouhodobému hmotnému majetku	(088)	31	-2 201 321.08	-2 220 335.68
Oprávkky k ostatnímu dlouhodobému hmotnému majetku	(089)	32		
Oprávkky k dlouhodobému hmotnému majetku celkem		33	-17 743 880.58	-18 433 917.08
součet položek 27 až 32				
5. Dlouhodobý finanční majetek				
Majetkové účasti v osobách s rozhodujícím vlivem	(061)	34		
Majetkové účasti v osobách s podstatným vlivem	(062)	35		
Dlužné cenné papíry držené do splatnosti	(063)	36		
Půjčky osobám ve skupině	(066)	37		
Ostatní dlouhodobé půjčky	(067)	38		
Ostatní dlouhodobý finanční majetek	(069)	39		
Pořizovaný dlouhodobý finanční majetek	(043)	40		
Dlouhodobý finanční majetek celkem		41		
součet položek 34 až 40				

IČ: 65997964 65 - ROZVAHA (BALANCE) 7S, státních fondů, ÚSC a PO (v Kč nřívě des. místa) sestavená k 31.12.2005
Zotavovna VS ČR Praha

Název položky	Účet	Položka číslo	Stav k 1.1.	Stav k
B. OBĚŽNÁ AKTIVA				
součet položek 51 + 75 + 89 + 119 + 124		42	2 574 230.98	2 943 420.89
1. Zásoby				
Materiál na skladě	(112)	43	255 930.01	220 089.75
Pořizování materiálu a Materiál na cestě	(111 nebo 119)	44		
Nedokončená výroba	(121)	45		
Polotovary vlastní výroby	(122)	46		
Výrobky	(123)	47		
Zvířata	(124)	48		
Zboží na skladě	(132)	49	258 075.99	291 336.05
Pořizování zboží a Zboží na cestě	(131 nebo 139)	50		
Zásoby celkem		51	514 006.00	511 425.80
součet položek 43 až 50				
2. Pohledávky				
Odběratelé	(311)	52	248 970.00	266 561.25
Směnky k inkasu	(312)	53		
Pohledávky za eskontované cenné papíry	(313)	54		
Poskytnuté provozní zálohy	(314)	55	62 337.49	215 679.55
Pohledávky za rozpočtové příjmy	(315)	56		
Ostatní pohledávky	(316)	57		787.00
součet položek 52 až 57		58	311 307.49	483 027.80
Pohledávky za účastníky sdružení	(358)	59		
Sociální zabezpečení a zdravotní pojištění	(336)	60		
Daň z příjmů	(341)	61		
Ostatní přímé daně	(342)	62		
Daň z přidané hodnoty	(343)	63	24 155.00	
Ostatní daně a poplatky	(345)	64		
Pohledávky z pevných termínových operací a opcí	(373)	65		
součet položek 61 až 64		66	24 155.00	
Nároky na dotace a ostatní zúčtování se státním rozpočtem	(346)	67		
Nároky na dotace a ost. zúčtování s rozp.úz.samospr.celků	(348)	68		

součet položek 67 až 68		69		
Pohledávky za zaměstnanci	(335)	70	61 600.00	17 000.00
Pohledávky z vydaných dluhopisů	(375)	71		
Jiné pohledávky	(378)	72	193 300.00	193 300.00
Opravná položka k pohledávkám	(391)	73		
součet položek 70 až 73		74	254 900.00	210 300.00
Pohledávky celkem		75	590 362.49	693 327.80
součet položek 58 + 59 + 60 + 65 + 66 + 69 + 74				
3. Finanční majetek				
Pokladna	(261)	76	89 383.00	144 197.00
Peníze na cestě	(+/-262)	77		
Ceníny	(263)	78		
součet položek 76 až 78		79	89 383.00	144 197.00

F E N I X, Výkaznictví

Strana 3

Tisk: 20.1.2006 9:37:21

IČ: 65997964 65 - ROZVAHA (BALANCE) 9S, státních fondů, ÚSC a PO (v Kč n ívě des. místa) sestavená k 31.12.2005
 Zotavovna VS ČR Praha

Název položky	Účet	Položka číslo	Stav k 1.1.	Stav k
Běžný účet	(241)	80	1 188 890.39	1 332 710.10
Běžný účet fondu kulturních a sociálních potřeb	(243)	81	190 818.40	260 786.87
Ostatní běžné účty	(245)	82		
součet položek 80 až 82		83	1 379 708.79	1 593 496.97
Majetkové cenné papíry k obchodování	(251)	84		
Dlužné cenné papíry k obchodování	(253)	85		
Ostatní cenné papíry	(256)	86		
Pořízení krátkodobého finančního majetku	(259)	87		
součet položek 84 až 87		88		
Finanční majetek celkem		89	1 469 091.79	1 737 693.97
součet položek 79 + 83 + 88				
4. Účty rozpočtového hospodaření a další účty mající vztah k rozpočtovému hospodaření a účty mimorozpočtových prostředků				
Základní běžný účet	(231)	90		
Vkladový výdajový účet	(232)	91		
Příjmový účet	(235)	92		
Běžné účty peněžních fondů	(236)	93		
Běžné účty státních fondů	(224)	94		
Běžné účty finančních fondů	(225)	95		
součet položek 90 až 95		96		
Poskytnuté dotace organizačním složkám státu	(202)	97		
Poskytnuté dotace vkladovému výdajovému účtu	(212)	98		
Poskytnuté příspěvky a dotace příspěvkovým organizacím	(203)	99		
Poskytnuté dotace ostatním subjektům	(204)	100		
Poskytnuté příspěvky a dotace příspěvkovým organizacím	(213)	101		
Poskytnuté dotace ostatním subjektům	(214)	102		
součet položek 97 až 102		103		
Poskytnuté návratné finanční výpomoci mezi rozpočty	(271)	104		
Poskytnuté přechodné výpomoci příspěvkovým organizacím	(273)	105		
Poskytnuté přechodné výpomoci podnikatelským subjektům	(274)	106		
Poskytnuté přechodné výpomoci ostatním organizacím	(275)	107		
Poskytnuté přechodné výpomoci fyzickým osobám	(277)	108		
součet položek 104 až 108		109		
Limity výdajů	(221)	110		
Zúčtování výdajů územních samosprávných celků	(218)	111		
Materiální náklady	(410)	112		
Služby a náklady nevýrobní povahy	(420)	113		
Cestovné a ostatní výplaty fyzickým osobám	(430)	114		
Mzdové a ostatní osobní náklady	(440)	115		
Dávky sociálního zabezpečení	(450)	116		
Manka a škody	(460)	117		
součet položek 112 až 117		118		
Prostředky rozpočtového hospodaření celkem		119		
součet položek 96 + 103 + 109 + 110 + 111 + 118				

IČ: 65997964 65 - ROZVAHA (BALANCE) 9S, státních fondů, ÚSC a PO (v Kč n ívě des. místa) sestavená k 31.12.2005
 Zotavovna VS ČR Praha

Název položky	Účet	Položka číslo	Stav k 1.1.	Stav k
5. Přechodné účty aktivní				
Náklady příštích období	(381)	120	770.70	973.32
Příjmy příštích období	(385)	121		
Kursová rozdíly aktivní	(386)	122		
Dohadné účty aktivní	(388)	123		
Přechodné účty aktivní celkem		124	770.70	973.32
součet položek 120 až 123				
A K T I V A C E L K E M		125	19 672 316.86	19 371 723.19
součet položek 1 + 42				

IČ: 65997964 65 - ROZVAHA (BALANCE) 9S, státních fondů, ÚSC a PO (v Kč n ívě des. místa) sestavená k 31.12.2005
 Zotavovna VS ČR Praha

Název položky	Účet	Položka číslo	Stav k 1.1.	Stav k
P A S I V A				
C. Vlastní zdroje krytí stálých a oběžných aktiv celkem				
součet položek 130 + 131 + 138 + 141 + 151 + 158		126	18 914 795.98	18 692 853.76
1. Majetkové fondy				
Fond dlouhodobého majetku	(901)	127	17 098 085.88	16 428 302.30
Fond oběžných aktiv	(902)	128		
Fond hospodářské činnosti	(903)	129		
Oceňovací rozdíly z přecenění majetku a závazků	(+/-909)	130		
Majetkové fondy celkem		131	17 098 085.88	16 428 302.30
součet položek 127 až 130				

součet položek 121 až 129			
2. Finanční a peněžní fondy			
Fond odměn	(911)	132	
Fond kulturních a sociálních potřeb	(912)	139	257 193.77
Fond rezervní	(914)	134	199 329.65
Fond reprodukce majetku	(916)	135	338 172.80
Peněžní fondy	(917)	136	
Jiné finanční fondy	(918)	137	
Finanční a peněžní fondy celkem		138	794 696.22
součet položek 132 až 137			
3. Zvláštní fondy organizačních složek státu			
Státní fondy	(921)	139	
Ostatní zvláštní fondy	(922)	140	
Fondy EU	(924)	203	
Zvláštní fondy organizačních složek státu celkem		141	
součet položek 139 až 140 a 203			
4. Zdroje krytí prostředků rozpočtového hospodaření			
Financování výdajů organizačních složek státu	(201)	142	x
Financování výdajů územních samosprávných celků	(211)	143	x
Bankovní účty k limitům organizačních složek státu	(223)	144	x
Vyúčtování rozp.příjmů z běžné činnosti org.složek státu	(205)	145	x
Vyúčtování rozp.příjmů z běžné činnosti úz.samospr.celků	(215)	146	x
Vyúčtování rozp.příjmů z finančn.majetku org.složek státu	(206)	147	x
Vyúčtování rozp.příjmů z finančn.majetku úz.samospr.celků	(216)	148	x
Zúčtování příjmů územních samosprávných celků	(217)	149	x
Přijaté návratné finanční výpomoci mezi rozpočty	(272)	150	x
Zdroje krytí prostředků rozpočtového hospodaření celkem		151	
součet položek 142 až 150			

IČ: 65997964 65 - ROZVAHA (BALANCE) SS, státních fondů, ÚSC a PO (v Kč n. dvě des. místa) sestavená k 31.12.2005
 Zotavovna VS ČR Praha

Název položky	Účet	Položka číslo	Stav k 1.1.	Stav k
5. Výsledek hospodaření				
a) Z hosp.činnosti úz.samospr.celků a činnosti přisp.organizací				
Výsledek hospodaření běžného účetního období	(+/-963)	152	x	13 001.08
Nerozdělený zisk, neuhrazená ztráta minulých let	(+/-932)	153		
Výsledek hospodaření ve schvalovacím řízení	(+/-931)	154	1 022 013.88	x
b) Převod zúčtování příjmů a výdajů z minulých let	(+/-933)	155		
c) Saldo výdajů a nákladů	(+/-964)	156		
d) Saldo příjmů a výnosů	(+/-965)	157		
součet položek 152 až 157		158	1 022 013.88	13 001.08
D. Cizí zdroje				
součet položek 160 + 166 + 189 + 196 + 201		159	757 520.88	678 869.43
1. Rezervy				
Rezervy zákonné	(941)	160		
2. Dlouhodobé závazky				
Vydané dluhopisy	(953)	161		
Závazky z pronájmu	(954)	162		
Dlouhodobé přijaté zálohy	(955)	163		
Dlouhodobé směnky k úhradě	(958)	164		
Ostatní dlouhodobé závazky	(959)	165		
Dlouhodobé závazky celkem		166		
součet položek 161 až 165				
3. Krátkodobé závazky				
Dodavatelé	(321)	167	167 649.88	72 134.75
Směnky k úhradě	(322)	168		
Přijaté zálohy	(324)	169		
Ostatní závazky	(325)	170	80 383.00	76 648.00
Závazky z pevných termínových operací a opcí	(373)	171		
součet položek 167 až 171		172	248 032.88	148 782.75
Závazky z upsaných nesplacených cenných papírů a podílů	(367)	173		
Závazky k účastníkům sdružení	(368)	174		
součet položek 173 až 174		175		
Zaměstnanci	(331)	176	149 157.00	198 557.00
Ostatní závazky vůči zaměstnancům	(333)	177		
součet položek 176 + 177		178	149 157.00	198 557.00
Závazky ze sociálního zabezpečení a zdravotního pojištění	(336)	179	254 423.00	240 751.00
Daň z příjmů	(341)	180		
Ostatní přímé daně	(342)	181	75 908.00	68 576.00
Daň z přidané hodnoty	(343)	182		15 589.00
Ostatní daně a poplatky	(345)	183		
součet položek 180 až 183		184	75 908.00	84 165.00
Vypořádání přeplatků dotací a ost.závazků se st.rozpočtem	(347)	185		
Vyp.přepl.dotací a ostat.závazků s rozp.úz.samospr.celků	(349)	186		
součet položek 185 až 186		187		

IČ: 65997964 65 - ROZVAHA (BALANCE) SS, státních fondů, ÚSC a PO (v Kč n. dvě des. místa) sestavená k 31.12.2005
 Zotavovna VS ČR Praha

Název položky	Účet	Položka číslo	Stav k 1.1.	Stav k
Jiné závazky	(379)	188		
Krátkodobé závazky celkem		189	727 520.88	672 255.75
součet položek 172 - 175 + 178 + 179 + 184 + 187 + 188				
4. Bankovní úvěry a půjčky				
Dlouhodobé bankovní úvěry	(951)	190		
Krátkodobé bankovní úvěry	(281)	191		
Eskontované krátkodobé dluhopisy (směnky)	(282)	192		
Vydané krátkodobé dluhopisy	(283)	193		
Ostatní krátkodobé závazky (finanční výpomoci)	(289)	194		
součet položek 193 až 194		195		
Bankovní úvěry a půjčky celkem		196		
součet položek 190 + 191 + 192 + 195				
5. Přechodné účty pasivní				
Výdaje příštích období	(383)	197		

Výnosy příštích období	(384)	198			
Kurové rozdíly pasivní	(387)	199			6 613.68
Dohadné účty pasivní	(389)	200	30 000.00		
Přechodné účty pasivní celkem		201	30 000.00		6 613.68
součet položek 197 až 200					
P A S I V A C E L K E M		202	19 672 316.86		19 371 723.19
součet položek 126 + 159					

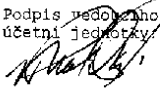
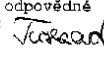
Odesláno dne:	Razítko: ČESKÁ REPUBLIKA ZOTAVOVNA VS ČR PRAHA přihl.č. PSČ: 140 67 Praha 4 IČO: 65997964 DIČ: CZ65997964	Podpis vedoucího účetní jednotky 	Podpis osoby odpovědné za sestavení: 	Okamžik sestavení: 20.1.2006 9:36:53
			Telefon:	

Příloha účetní závěrky
sestavená k 31.12.2005
IČO
65997964

Název nadřazeného orgánu:
Název účetní jednotky: Zotavovna VS ČR Praha
Sídlo: Na Květnici 1105
140 67 Praha 4, Nusle
Právní forma: příspěvková organizace
Předmět činnosti:

Název položky	Položka číslo	Stav k 1.1.	Stav k
Dotace celkem na dlouhodobý majetek ze státního rozpočtu (z AÚ k účtu 346)	1	x	
z toho: systémové dotace na dlouhodobý majetek	2	x	
z toho na: výzkum a vývoj	3	x	
vzdělávání pracovníků	4	x	
informatiku	5	x	
individuální dotace na jmenovité akce	6	x	
Přijaté prostředky ze zahraničí na dlouhodobý majetek (z AÚ k účtu 916)	7	x	
Přijaté dot. celkem na dlouhod.majetek z rozp.úz.samos.celků (z AÚ k účtu 348)	8	x	
Přijaté příspěvky a dotace na provoz ze stát. rozpočtu (z AÚ k účtu 691)	9	x	6 210 000.00
z toho: přijaté příspěvky na provoz od zřizovatele (z AÚ k účtu 691)	10	x	6 210 000.00
z toho na: výzkum a vývoj	11	x	
vzdělávání pracovníků	12	x	
informatiku	13	x	
přijaté dotace na neinv.náklady související s financováním			
programů evid. v ISPROFIN od zřizovatele (z AÚ k účtu 691)	14	x	
přijaté prostředky na výzkum a vývoj od poskytovatelů jiných			
než od zřizovatele (z AÚ k účtu 691)	15	x	
Přijaté prostředky na výzkum a vývoj z rozp.úz.samos.celků (z AÚ k účtu 691)	16	x	
Přijaté prostř.na výzkum a vývoj od příjemců úč.podpory (z AÚ k účtu 691)	17	x	
Přijaté prostředky na provoz ze zahraničí (z AÚ k účtu 691)	18	x	
Přijaté příspěvky a dotace celkem na provoz z rozpočtu územních			
samosprávných celků (z AÚ k účtu 691)	19	x	
Přijaté příspěvky a dotace na provoz z rozpočtu st.fondů (z AÚ k účtu 691)	50		
Přijaté dotace celkem na dlouhodobý majetek z rozpočtu státních fondů	51		
Poskytnuté návratné finanční výpomoci mezi rozpočty - kraj.úřadu (účet 271)	20		
Poskytnuté návratné finanční výpomoci mezi rozpočty - obcí (účet 271)	21		
Přijaté návratné finanční výpomoci mezi rozpočty - ze st.rozpočtu (účet 272)	22		
Přijaté návratné finanční výpomoci mezi rozpočty - od kraj.úřadu (účet 272)	23		
Přijaté návratné finanční výpomoci mezi rozpočty - od obce (účet 272)	24		
Přijaté návratné finanční výpomoci mezi rozpočty - od st.fondů (účet 272)	25		
Přijaté návratné fin.výpomoci mezi rozpočty - od ostat.veř.rozp. (účet 272)	26		
Poskyt.přechodné výpomoci přisp.organizacím - org.složkou státu (účet 273)	27		

IČ: 65997964 68 - PŘÍLOHA ÚČETNÍ ZÁVĚR OSS, státních fondů, ÚSC a PO (v Kč a dvě des. místa)
Zotavovna VS ČR Praha sestavená k 31.12.2005

Název položky	Položka číslo	Stav k 1.1.	Stav k
Poskyt.přechodné výpomoci přisp.organizacím - krajským úřadem (účet 273)	28		
Poskyt.přechodné výpomoci přisp.organizacím - obcí (účet 273)	29		
Krátkodobé bankovní úvěry tuzemské (účet 281)	30		
Krátkodobé bankovní úvěry zahraniční (účet 281)	31		
Vydané krátkodobé dluhopisy v tuzemsku (účet 283)	32		
Vydané krátkodobé dluhopisy v zahraničí (účet 283)	33		
Ostatní krátkodobé závazky (finanční výpomoci) tuzemské (účet 289)	34		
Ostatní krátkodobé závazky (finanční výpomoci) zahraniční (účet 289)	35		
Směnky k úhradě tuzemské (účet 322)	36		
Směnky k úhradě zahraniční (účet 322)	37		
Dlouhodobé bankovní úvěry tuzemské (účet 951)	38		
Dlouhodobé bankovní úvěry zahraniční (účet 951)	39		
Vydané dluhopisy tuzemské (účet 953)	40		
Vydané dluhopisy zahraniční (účet 953)	41		
Dlouhodobé směnky k úhradě tuzemské (účet 958)	42		
Dlouhodobé směnky k úhradě zahraniční (účet 958)	43		
Ostatní dlouhodobé závazky tuzemské (účet 959)	44		
Ostatní dlouhodobé závazky zahraniční (účet 959)	45		
Nakoupené dluhopisy a směnky k inkasu celkem (z AÚ účtů 063,253,312)	46		
z toho: krátkodobé dluhopisy a směnky úz.samosp.celků (z AÚ účtů 253,312)	47		
komunální dluhopisy územních samosprávných celků (z účtu 063)	48		
ostatní dluhopisy a směnky veřej.rozpočtů (z AÚ účtů 063,253,312)	49		

Splatné závazky pojistného na sociální zabezpečení a příspěvku na státní politiku zaměstnanosti	52	192 109.00	172 323.00
Splatné závazky veřejného zdravotního pojištění	53	72 314.00	68 428.00
Evidované daňové nedoplatky u místně příslušných finančních orgánů	54	75 908.00	84 165.00

- I. Položky č. 1 až 19, 50 a 51 se vykáží k okamžiku sestavení mezitímní účetní závěrky nebo k rozvahovému dni
- II. Položky č. 20 až 49, 52, 53 a 54 se vykáží k 1. lednu a k okamžiku sestavení mezitímní účetní závěrky nebo k rozvahovému dni
- III. Organizační složky státu vykazují stavy údajů položek č. 20, 21 a 27 přílohy účetní závěrky.
 Ministerstva jako organizační složky státu vykazují též stavy údajů položky č. 46 až 49 přílohy účetní závěrky.
 Územní samosprávné celky vykazují stavy údajů položek č. 20 až 49 přílohy účetní závěrky.
 Příspěvkové organizace vykazují údaje položek č. 1 až 19, 30 a 31, 34 a 35, 38 a 39 přílohy účetní závěrky.
 Stav položky č. 50 vykazují příspěvkové organizace.
 Stavy položek 51 až 54 vykazují územní samosprávné celky, příspěvkové organizace, státní fondy a organizační složky státu.

IČ: 65997964 68 - PŘÍLOHA ÚČETNÍ ZÁVĚR OSS, státních fondů, ÚSC a PO (v Kč a dvě des. místa)
 Zotavovna VS ČR Praha sestavená k 31.12.2005

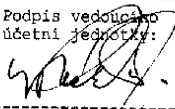
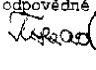
Název položky	Položka číslo	Stav k 1.1.	Stav k
Odesláno dne:	Podpis vedoucího účetní jednotky:	Podpis osoby odpovědné za sestavení:	Okamžik sestavení:
ČESKÁ REPUBLIKA ZOTAVOVNA VS ČR PRAHA přihl. S PSČ - 140 67 Praha 4 IČO: 65997964 DIČ: CZ65997964			20.1.2006 10:30:20
	Telefon:		

VÝKAZ ZISKU A ZTRÁTY
 organizačních složek státu, státních fondů, územních samosprávných celků a příspěvkových organizací
 (v Kč na dvě desetinná místa)
 sestavený k 31.12.2005

IČO
 65997964

Název nadřízeného orgánu:
 Název účetní jednotky: Zotavovna VS ČR Praha
 Sídlo: Na Květnici 1105
 140 67 Praha 4, Nusle
 Právní forma: příspěvková organizace
 Předmět činnosti:

Název položky	Účet	Položka číslo	Činnost hlavní	Činnost hospodářská
Spotřeba materiálu	(501)	1	816 960.79	1 865 562.68
Spotřeba energie	(502)	2	672 780.34	443 966.44
Spotřeba ostatních neskladovatelných dodávek	(503)	3	13 783.73	9 095.85
Prodané zboží	(504)	4		1 083 225.18
Opravy a udržování	(511)	5	365 441.44	62 191.34
Cestovné	(512)	6	835.04	550.96
Náklady na reprezentaci	(513)	7		
Ostatní služby	(518)	8	524 630.77	344 542.82
Mzdové náklady	(521)	9	2 779 104.80	1 971 626.20
Zákonné sociální pojištění	(524)	10	1 002 104.84	661 287.16
Ostatní sociální pojištění	(525)	11		
Zákonné sociální náklady	(527)	12		
Ostatní sociální náklady	(528)	13	56 443.27	37 246.73
Daň silniční	(531)	14	3 072.51	2 027.49
Daň z nemovitosti	(532)	15		
Ostatní daně a poplatky	(538)	16	88 367.44	12 142.74
Smluvní pokuty a úroky z prodlení	(541)	17		
Ostatní pokuty a penále	(542)	18		
Odpis pohledávky	(543)	19		
Úroky	(544)	20	6 062.00	
Kursové ztráty	(545)	21		
Dary	(546)	22		
Manka a škody	(548)	23	8 665.82	
Jiné ostatní náklady	(549)	24	84 207.66	65 044.91
Odpisy dlouhodobého nehmotného a hmotného majetku	(551)	25	577 984.84	381 411.16
Zůstatková cena prodaného dlouhodobého nehmotného a hmot. majetku	(552)	26		
Prodané cenné papíry a podíly	(553)	27		
Prodaný materiál	(554)	28		
Tvorba zákonných rezerv	(556)	29		
Tvorba zákonných opravných položek	(559)	30		
Náklady celkem		31	7 000 385.29	8 939 921.66

F E N I X, Výkaznictví

Strana 1

Tisk: 20.1.2006 9:37:22

IČ: 65997964 67 - VÝKAZ ZISKU A ZTRÁTY OSS, státních fondů, ÚSC a PO (v Kč a dvě des. místa)
 Zotavovna VS ČR Praha sestavený k 31.12.2005

Název položky	Účet	Položka číslo	Činnost hlavní	Činnost hospodářská
součet položek 1 až 30				
Tržby za vlastní výrobky	(601)	32	462 936.37	5 332 411.32
Tržby z prodeje služeb	(602)	33	52 218.00	194 409.16
Tržby za prodané zboží	(604)	34		1 402 377.13
Změna stavu zásob nedokončené výroby	(611)	35		
Změna stavu zásob polotovárů	(612)	36		
Změna stavu zásob výrobků	(613)	37		
Změna stavu zvířat	(614)	38		

Aktivace materiálu a zboží	(621)	39		
Aktivace vnitroorganizačních služeb	(622)	40		
Aktivace dlouhodobého nehmotného majetku	(623)	41		
Aktivace dlouhodobého hmotného majetku	(624)	42		
Smluvní pokuty a úroky z prodlení	(641)	43		
Ostatní pokuty a penále	(642)	44		
Platby za odepsané pohledávky	(643)	45		
Úroky	(644)	46	6 201.00	429.00
Kursové zisky	(645)	47		
Zúčtování fondů	(648)	48	268 682.15	
Jiné ostatní výnosy	(649)	49	9 358.82	14 285.06
Tržby z prodeje dlouhodobého nehmotného a hmotného majetku	(651)	50		
Výnosy z dlouhodobého finančního majetku	(652)	51		
Tržby z prodeje cenných papírů a podílů	(653)	52		
Tržby z prodeje materiálu	(654)	53		
Výnosy z krátkodobého finančního majetku	(655)	54		
Zúčtování zákonných rezerv	(656)	55		
Zúčtování zákonných opravných položek	(659)	56		
Příspěvky a dotace na provoz	(691)	57	6 210 000.00	
Výnosy celkem		58	7 009 396.34	6 943 911.69
součet položek 32 až 57				
Výsledek hospodaření před zdaněním		59	9 011.05	3 990.03
rozdíl položek 58 - 31				
Daň z příjmů	(591)	60		
Dodatečné odvody daně z příjmů	(595)	61		
Výsledek hospodaření po zdanění		62	9 011.05	3 990.03

IČ: 65997964 67 - VÝKAZ ZISKU A ZTRÁTY OSS, státních fondů, ÚSC a PO (v Kč a dvě des. místa) sestavený k 31.12.2005
 Zotavovna VS ČR Praha

Název položky	Účet	Položka číslo	hlavní	činnost	hospodářská
Odesláno dne:	ČESKÁ REPUBLIKA ZOTAVOVNA VS ČR PRAHA příspěvek 140 67 Praha 4 IČ: 65997964 DIČ: CZ65997964	Podpis vedoucího účetní sezóny:	Podpis osoby odpovědné za sestavení:	Okamžik sestavení:	20.1.2006 9:36:53

Tvorba a čerpání FKSP

IČ: 65997964 Hlavní účetní kniha Sestava: 42
 Zotavovna VS ČR Praha Období: 12/2005 VK

Su Au Stř. An	Měs.obr MD	Obraty rok MD	Poč. zůstatek
text	Měs.obr Dal	Obraty rok Dal	žůst.(MD-Dal)
Fond sociální			
912 11 0000 0000	0.00	0.00	-257 193.77
	0.00	0.00	-257 193.77
Fond sociální-základní přiděl			
912 72 0000 0000	0.00	0.00	0.00
	27 231.00	93 690.00	-93 690.00
Fond sociální-rekreace			
912 74 0000 0000	11 779.00	23 229.00	0.00
	0.00	0.00	23 229.00
Fond sociální-peněžitě dary			
912 77 0000 0000	9 800.00	14 800.00	0.00
	0.00	2 400.00	12 400.00
Fond sociální-příspěvek na strav			
912 79 0000 0000	2 413.62	40 044.15	0.00
	0.00	0.00	40 044.15
912	23 992.62	78 073.15	-257 193.77
Fond sociální	27 231.00	96 090.00	-275 210.62
91	23 992.62	78 073.15	-257 193.77
	27 231.00	96 090.00	-275 210.62
9	23 992.62	78 073.15	-257 193.77
	27 231.00	96 090.00	-275 210.62

Část V.

A. Hodnocení a analýza údajů

1. Přehled rozpočtových opatření provedených u rozepsaných závazných ukazatelů.

Zotavovna VS ČR Praha neprovedla v roce 2005 žádná rozpočtová opatření směrem k rozepsaným závazným ukazatelům.

2. Vyhodnocení příjmů nebo výnosů.

Výnosy v zotavovně byly uskutečňovány ze dvou zdrojů a to z příspěvku na neinvestiční činnost příspěvkové organizace a z vlastních výnosů hospodářské činnosti. Hospodářská činnost je zřízena u příspěvkové organizace pro posílení hlavní činnosti a není prováděna pro zisk. Zlepšený hospodářský výsledek byl rozdělen do fondů příspěvkové organizace.

3. Použití FKSP

Zotavovna VS ČR
Na Květnici 1105/10
140 00 NUSLE

2005

Vězeňská služba ČR - výkaz o tvorbě a čerpání FKSP

Název	Číslo řádku	Schválený rozpočet v tis. Kč	Rozpočet po změnách v tis. Kč	Výsledek od poč. roku v Kč
Počáteční zůstatek	1			257 193.77
Základní přiděl	2			93 690.00
Ostatní příjmy	3			
Splátky půjček	4			17 000.00
Příjmy celkem	5			367 883.77
Vlastní zařízení sloužící kult. a soc. rozvoji zaměstnanců	6			
Nákup vitamínových prostředků a příspěvek na očkování	7			
Nákady na zlepšení prac. podmínek	8			
Cizí zařízení sloužící kult. a soc. rozvoji zaměstnanců	9			
Pořízení hmotného majetku	10			
Půjčky na pořízení domu nebo bytu	11			17 000.00
Půjčky na koupi bytového zařízení	12			
Nasplacené půjčky na bytové účely	13			
Stravování	14			40 044.15
Rekreace tuzemské	15			23 229.00
Rekreace zahraniční	16			
Kultura, tělovýchova, sport	17			
Výměnné akce	18			
Sociální výpomoc	19			
Sociální půjčka	20			
Penzijní připojištění	21			
Příspěvek odborové organizaci	22			

Dary	23		12 400.00
Ostatní výdaje	24		
Výdaje celkem	25		92 673.15
Zůstatek	26		275 210.62

Poskytnutá dotace ze státního rozpočtu

Zotavovna v roce 2005 nečerpala státní dotace.

Jiné příjmy nebo výnosy než ze státního rozpočtu

Zotavovna v roce 2005 neměla žádné jiné příjmy ze státního rozpočtu.

4. Rozbor čerpání mzdových prostředků

Roční přehled čerpání mzdových prostředků			
2005			
Zotavovna VS ČR Praha			
číslo řádku		I. pololetí	rok
1	plánovaný počet (hlav. činnost)	18,00	18,00
2	skutečný přepoč. počet celkem	18,00	18,00
3	rozdíl	0,00	0,00
4	tarifní plat	1 299 915	2 505 789
5	průměr tarifního platu	12 036	11 601
6	příplatek za vedení	48 524	99 711
7	zvláštní příplatek - riziko	24 138	50 012
8	zvláštní příplatek - ostatní	20 508	39 669
9	zvláštní příplatek celkem	44 646	89 681
10	průměr zvláštního příplatku	413	415
11	osobní příplatek (OPR)	514 642	996 887
12	podíl OPR k tarif. platu	39,59%	39,78%
13	odměny	23 000	137 700
14	další plat	0	0
15	příplatek - noc	31 472	62 390
16	příplatek SO+NE	63 756	131 891
17	příplatek svátek	11 942	41 206
18	dělená směna	0	0
19	příplatky celkem	107 170	235 487
20	přesčasová práce - hodiny	555	2 258
21	přesčasová práce - Kč	72 332	272 551
22	průměr na 1 hodinu PP	130,33	120,70
23	pracovní pohotovost - hodiny	0	0
24	pracovní pohotovost - Kč	0	0
25	náhrady - vyčerpaná dovolená	87 403	346 700
26	náhrady - proplacená dovolená	0	0
27	náhrady jiné	0	0
28	ostatní nespecifikované	0	0
29	platy celkem	2 197 632	4 684 506
30	průměrný plat	15 261	16 266
31	OON - dohody celkem	20 775	66 225
32	platy a OON celkem	2 218 407	4 750 731
33	dny pracovní neschopnosti	10	123
34	platy zam. - hlavní činnost	1 111 112	2 739 208

34	platy zam. - jiná činnost	1 086 520	1 945 298
35	dohody - hlavní činnost	10 486	39 897
	dohody - jiná činnost	10 289	26 328
36	celkem hlavní činnost	1 121 598	2 779 105
37	celkem jiná činnost	1 096 809	1 971 626

5. Výdaje nebo náklady účelově určené na financování programů reprodukce majetku vedeného v informačním systému programového financování (ISPROFIN)

Číslo akce	Název akce	Upravený rozpočet	Skutečnost (vč.čerpání RF)	Převod na RF
	Výdaje na programové financování celkem		0	0

Zotavovna v roce 2005 neměla v tomto oddíle výdaje ani náklady.

6. Přehled hospodářských činností a jiných činností

... závodní stravování
 ... hospodářská činnost

7. Hospodářský výsledek

Zotavovna VS ČR Praha v roce 2005 měla zlepšený hospodářský výsledek jak v hlavní činnosti, tak i v hospodářské činnosti. Toto bylo docíleno snížením přímých provozních nákladů a zvýšením produktivity práce.

Část VI.

A. Údaje o hlavních skupinách příjemců služeb, které využívají výsledky jeho práce

... Vězeňská služba České republiky¹
 ... Ministerstvo spravedlnosti České republiky
 ... profesní složky Ministerstva spravedlnosti České republiky (soudy, státní zastupitelství.....)

... bezpečnostní agentury

B. Odkaz na informace zveřejněné jiným způsobem

... Roční zpráva o výsledcích finanční kontroly podle § 22 zákona č.320/2001 Sb., o finanční kontrole je zveřejněna na www.justice.cz

... Roční zpráva o činnosti a hospodaření za rok 2005 zpracovaná v souladu s § 21 zákona č. 218/2000 Sb., o rozpočtových pravidlech je zveřejněna na www.vscr.cz a na www.zotavovna.com